

PLANTA ARQUITECTONICA
SANITARIO RURAL ESCALA 1:100

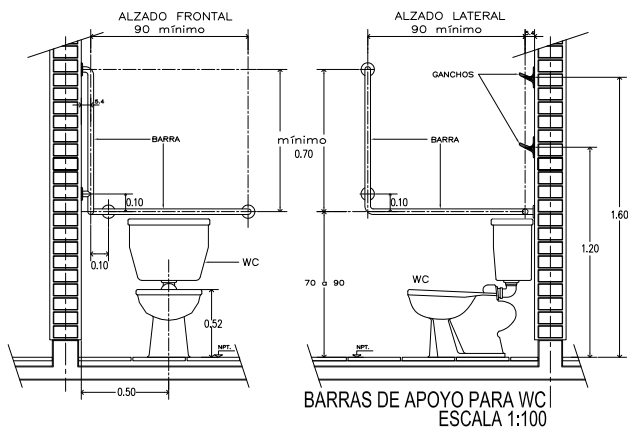

BARRAS DE APOYO PARA WC
ESCALA 1:100

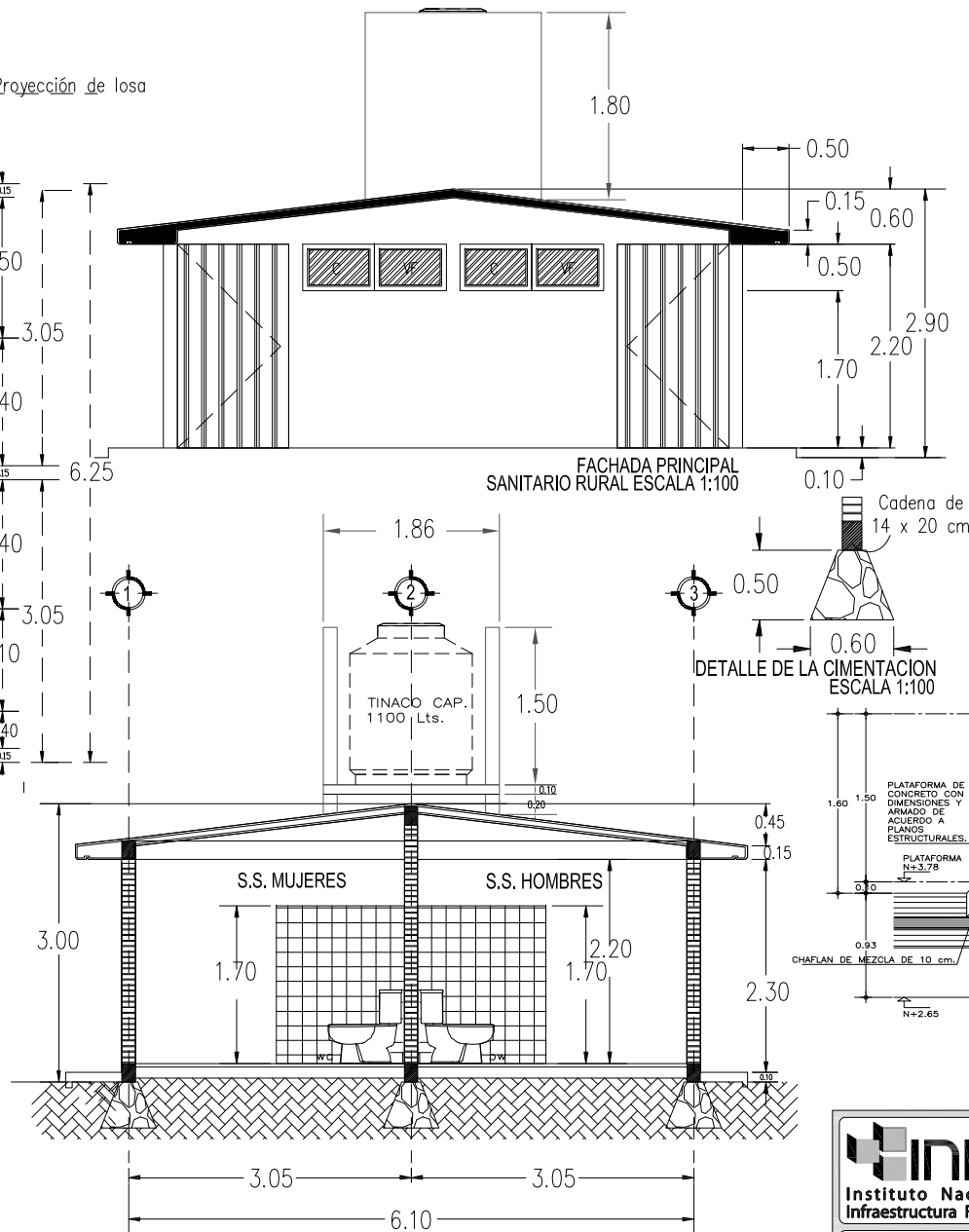

PLANTA ARQUITECTONICA
SANITARIO RURAL ESCALA 1:100

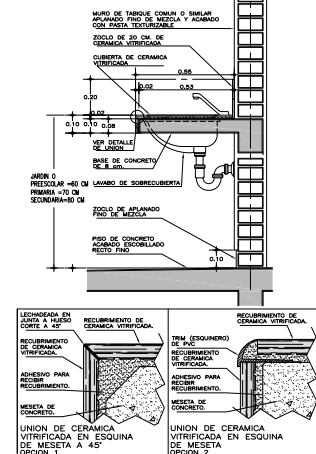

DETALLE DE MESETA
ESCALA 1:100

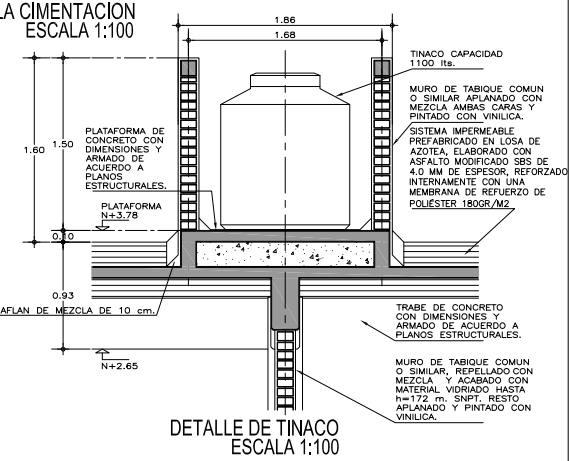

DETALLE DE TINACO
ESCALA 1:100

INIFED
Instituto Nacional de la
Infraestructura Física Educativa

PROGRAMA ESCUELAS DE
EXCELENCIA
SERVICIOS SANITARIOS

PLANO NO:
EE-01
FECHA:
FEBRERO 2015
ESCALA:
1:100
ACTO:
METROS

MURO EXISTENTE O SEGUN
LO ESPECIFIQUE EL PROYECTO

MESETA DE CONCRETO DE
3.35x0.55 m. EMPOTRADA A
MURO Y CON TRES MURETES
DE BASE, RECUBIERTA CON
CERAMICA VITRIFICADA.

MESETA DE CONCRETO DE
4.87x0.55 m. EMPOTRADA A
MURO Y CON TRES MURETES
DE BASE, RECUBIERTA CON
CERAMICA VITRIFICADA.

LAVABO DE
SOBRECUBIERTA,
DE CERAMICA
PORCELANIZADA

PROY. DE DENTELLON
EN MURO DE TABIQUE

PROY. CASTILLO
10x15 CON
VARIS.#3
ESTR.#2@10

PROY. DE DENTELLON
EN MURO DE TABIQUE

PLANTA ARQUITECTONICA
SANITARIOS HOMBRES

LECHADADA EN
JUNTA A HUECO
CORTE A 45°

RECUBRIMIENTO DE
CERAMICA VITRIFICADA.

ADHESIVO PARA
RECIBIR
RECUBRIMIENTO.

MESETA DE
CONCRETO.

UNION DE CERAMICA VITRIFICADA EN
ESQUINA DE MESETA A 45°
OPCION 1

RECUBRIMIENTO DE
CERAMICA VITRIFICADA.

ADHESIVO PARA
RECIBIR
RECUBRIMIENTO.

MESETA DE
CONCRETO.

UNION DE CERAMICA VITRIFICADA
EN ESQUINA DE MESETA
OPCION 2

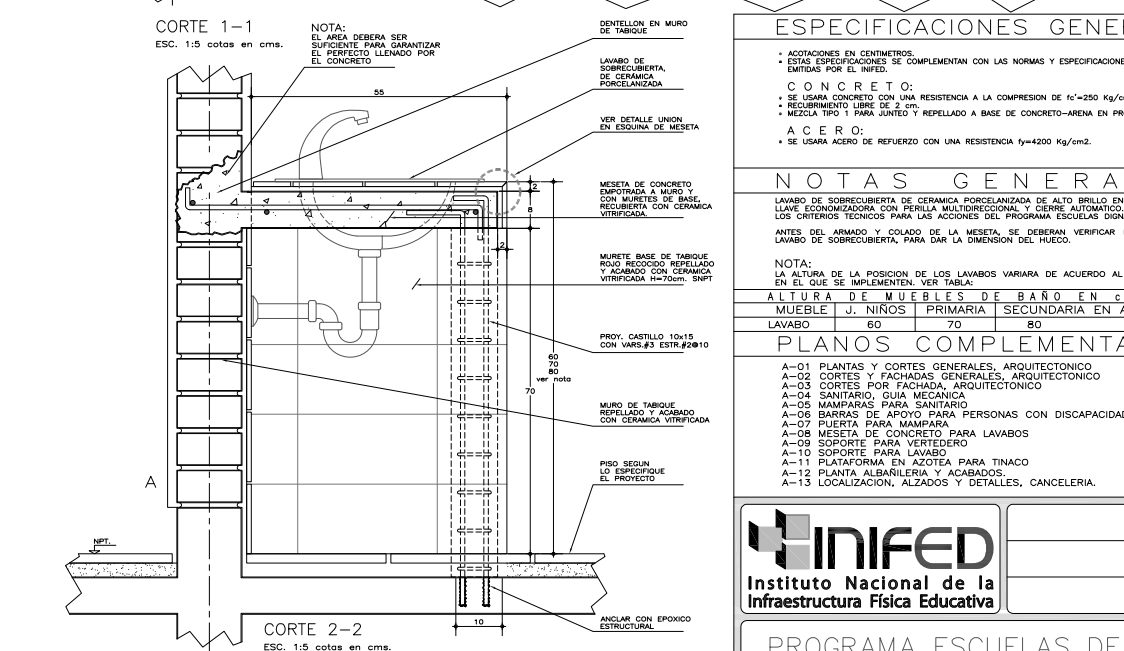
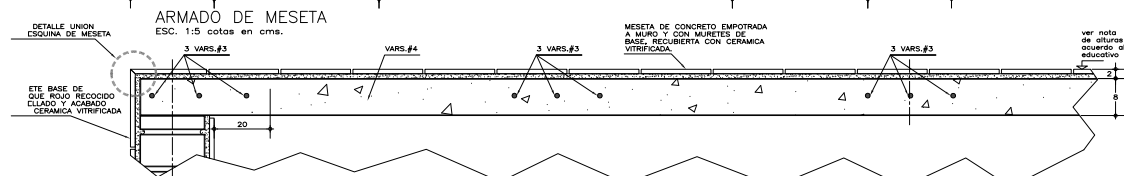
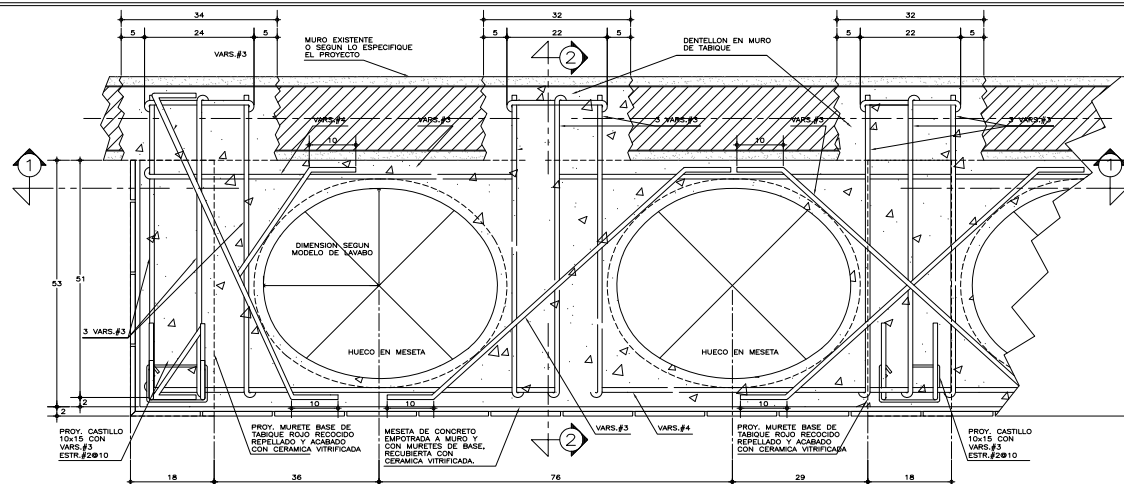

ESPECIFICACIONES GENERALES

- ACOTACIONES EN CENTIMETROS.
- ESTAS ESPECIFICACIONES SE COMPLEMENTAN CON LAS NORMAS Y ESPECIFICACIONES TECNICAS
- CONCRETO:
 - SE USARA CONCRETO CON UNA RESISTENCIA A LA COMPRESION DE $f_c = 250 \text{ Kg/cm}^2$.
 - RECUBRIMIENTO LIBRE DE 2 cm.
 - MEZCLA TIPO 1 PARA JUNTEO Y REPELLADO A BASE DE CONCRETO-ARENA EN PROPORCION 1:3
- ACERO:
 - SE USARA ACERO DE REFUERZO CON UNA RESISTENCIA $f_y = 4200 \text{ Kg/cm}^2$.

NOTAS GENERALES

LAVABO DE SOBRECUBIERTA DE CERAMICA PORCELANIZADA DE ALTO BRILLO EN COLOR BLANCO, LAVABO ECONOMIZADORA CON PERILLA MULTIDIRECCIONAL Y CIERRE AUTOMATICO, DE ACUERDO A LOS CRITERIOS TECNICOS PARA LAS ACCIONES DEL PROGRAMA ESCUELAS SIGLAS.

ANTES DEL ARMADO Y COLADO DE LA MESETA, SE DEBERAN VERIFICAR LAS MEDIDAS DEL LAVABO DE SOBRECUBIERTA, PARA DAR LA DIMENSION DEL HUECO.

NOTA:
LA ALTURA DE LA POSICION DE LOS LAVABOS VARIARA DE ACUERDO AL NIVEL EDUCATIVO EN EL QUE SE IMPLEMENTEN. VER TABLA:

AL T U R A D E M U E B L E S D E B A Ñ O E N c m s. S N P T.

MUEBLE J. NIÑOS PRIMARIA SECUNDARIA EN ADELANTE

LAVABO 60 70 80

PLANOS COMPLEMENTARIOS

- A-01 PLANTAS Y CORTES GENERALES, ARQUITECTONICO
- A-02 CORTES Y PACHADAS GENERALES, ARQUITECTONICO
- A-03 CORTES POR FACHADA, ARQUITECTONICO
- A-04 SANITARIO, GUIA MECANICA
- A-05 MAMPARAS PARA SANITARIO
- A-06 BARRAS DE APOYO PARA PERSONAS CON DISCAPACIDAD
- A-07 PUERTA PARA MAMPARA
- A-08 MESETA DE CONCRETO PARA LAVABOS
- A-09 SOPORTE PARA VEREDERO
- A-10 SOPORTE PARA LAVABO
- A-11 PLATAFORMA EN AZOTEA PARA TINACO
- A-12 PLANTA ALBAÑILERIA Y ACABADOS.
- A-13 LOCALIZACION, ALZADOS Y DETALLES, CANCELERIA.

INIFED
Instituto Nacional de la
Infraestructura Fisica Educativa

PROGRAMA ESCUELAS DE
EXCELENCIA
SERVICIOS SANITARIOS

PLANO NO:
EE-02
FECHA:
FEBRERO 2015
ESCALA:
1:100
ACOTADO:
METROS

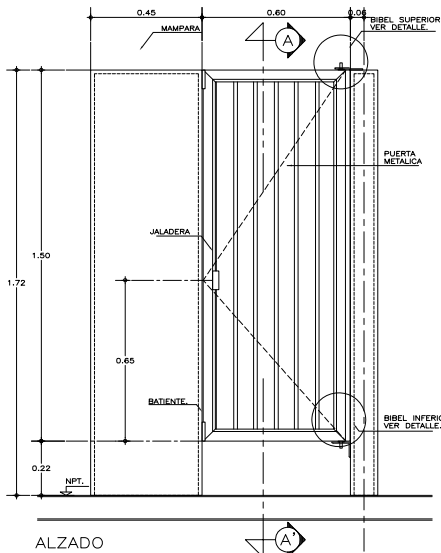
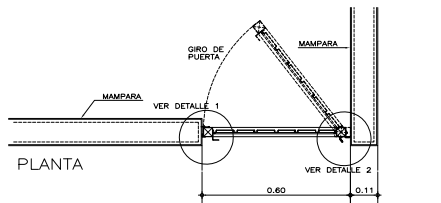

PUERTA DE MAMPARA

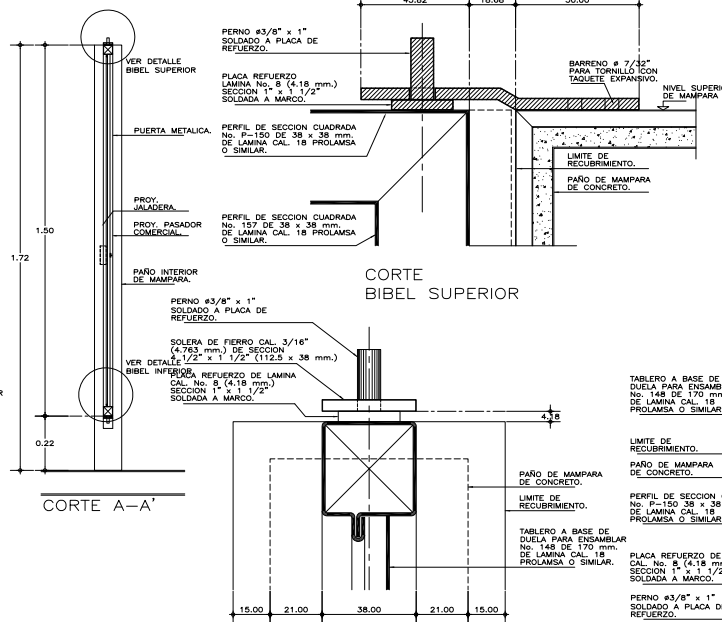

ALZADO BIBEL SUPERIOR

DETALLES DE BIBELES
ESCALA 1:1

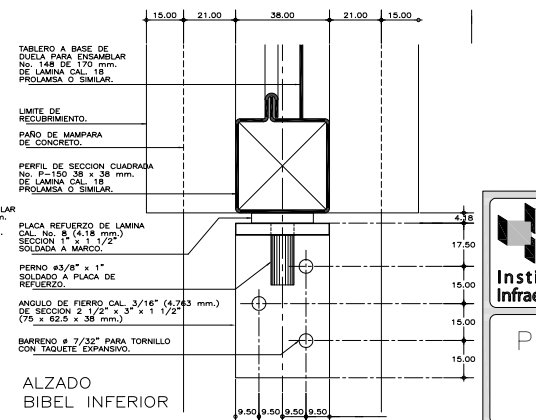

ALZADO BIBEL INFERIOR

ESPECIFICACIONES GENERALES

PUERTA DE MAMPARA
METALICA FORMADA POR TABLERO DE DUELA PARA ENSAMBLAR TIPO COMERCIAL No. 170 DE LAMINA CAL. No. 18 DE 170 mm. PROLAMSA O SIMILAR Y MARCO A BASE DE PERFILES DE SECCION CUADRADA TIPO COMERCIAL No. 138 Y 139 DE LAMINA CAL. No. 18 DE 1-1/2"x1-1/2" (38x38 mm.) TABLERO SOLDADO A MARCO ACABADO CON PINTURA EPOXICA Y TERMINADO CON ESMALTE ALQUILDAICO COLOR BLANCO.

BIBEL SUPERIOR
A BASE DE PLACA DE REFUERZO DE LAMINA CAL. No. 8 DE SECCION DE 1"x1-1/2" (25x38 mm.) SOLDADA A MARCO DE PUERTA Y PERNO DE FIERRO DE 3/8" (9.52 mm.) DE DIAMETRO Y 1" (25 mm.) DE LONGITUD. SOLDADO A PLACA DE REFUERZO Y SUIETO A PLACA A BASE DE SOLERA DE FIERRO DE 3/16" (4.76 mm.) DE ES- PESOR DE SECCION 4-1/2"x1-1/2" (112.5 x 38 mm.) CON UN BARRENO DE 13/32" (10.319 mm.) DE DIAMETRO PARA PASO DE PERNO Y DOS BARRENOS AVELLANADOS DE 7/32" (5.55 mm.) PARA PULAS No. 10 (3/16") x 1 1/2" (38 mm.) DE CABEZA PLANA CON TAQUETE EXPANSIVO.

BIBEL INFERIOR
A BASE DE PLACA DE REFUERZO DE LAMINA CAL. No. 8 DE SECCION DE 1"x1-1/2" (25x38 mm.) SOLDADA A MARCO DE PUERTA Y PERNO DE FIERRO DE 3/8" (9.52 mm.) DE DIAMETRO Y 1" (25 mm.) DE LONGITUD. SOLDADA A PLACA DE REFUERZO Y SUIETO A PLACA A BASE DE SOLERA DE FIERRO DE 3/16" (4.76 mm.) DE ES- PESOR DE SECCION 2-1/2"x3"x1-1/2" (62.5 x 75x38 mm.) CON BARRENO DE 13/32" (10.31 mm.) DE DIAMETRO PARA PASO DE PERNO Y TRES BARRENOS AVELLANADOS DE 7/32" (5.55 mm.) PARA PULAS No. 10 (3/16") x 1 1/2" (38 mm.) DE CABEZA PLANA CON TAQUETE EXPANSIVO.

PUERTA DE ACCESO AL DUCTO
METALICA FORMADA POR TABLERO DE DUELA PARA ENSAMBLAR TIPO COMERCIAL No. 170 DE LAMINA CAL. No. 18 DE 170 mm. PROLAMSA O EQUIVALENTE Y MARCO A BASE DE PERFILES DE SECCION CUADRADA TIPO COMERCIAL No. 138 DE LAMINA CAL. No. 18 DE 1-1/2"x1-1/2" (38x38 mm.) TABLERO SOLDADO A MARCO ACABADO CON PINTURA EPOXICA Y TERMINADO CON ESMALTE ALQUILDAICO COLOR BLANCO SUJETA CON BISAGRAS DE LIBRO DE 2" x 1" (50 x 25 mm.) REMACHADAS A CONTRAMARCO DE PERFI L DE SECCION RECTANGULAR TIPO COMERCIAL No. 128 DE 5/32"x3" (40x75 mm.).

NOTAS GENERALES

- UTILIZAR ESTE PLANO UNICAMENTE PARA DIMENSIONES DE PUERTAS.
- RECTIFICAR COTAS EN OBRA.
- PARA MAMPARA DE h=1.72 m. LA PUERTA SERA h=1.54 m
- LAS COTAS DE LOS DETALLES ESTAN DADAS EN MILIMETROS.

PLANOS COMPLEMENTARIOS

- A-01 PLANTAS Y CORTES GENERALES, ARQUITECTONICO
- A-02 CORTES Y FACHADAS GENERALES, ARQUITECTONICO
- A-03 CORTES POR FACHADA, ARQUITECTONICO
- A-04 SANITARIO, GUIA MECANICA
- A-05 MAMPARAS PARA SANITARIO
- A-06 BARRAS DE APOYO PARA PERSONAS CON DISCAPACIDAD
- A-07 PUERTA PARA MAMPARA
- A-08 MESETA DE CONCRETO PARA LAVABOS
- A-09 SOPORTE PARA VEREDERO
- A-10 SOPORTE PARA LAVABO
- A-11 PLATAFORMA EN AZOTEA PARA TINACO
- A-12 PLANTA ALBAÑILERIA Y ACABADOS.
- A-13 LOCALIZACION, ALZADOS Y DETALLES, CANCELERIA.

INIFED
Instituto Nacional de la
Infraestructura Fisica Educativa

PROGRAMA ESCUELAS DE
EXCELENCIA
SERVICIOS SANITARIOS

PLANO No.
EE-03
FECHA
FEBRERO 2015
ESCALA
1:100
ACTO
METROS

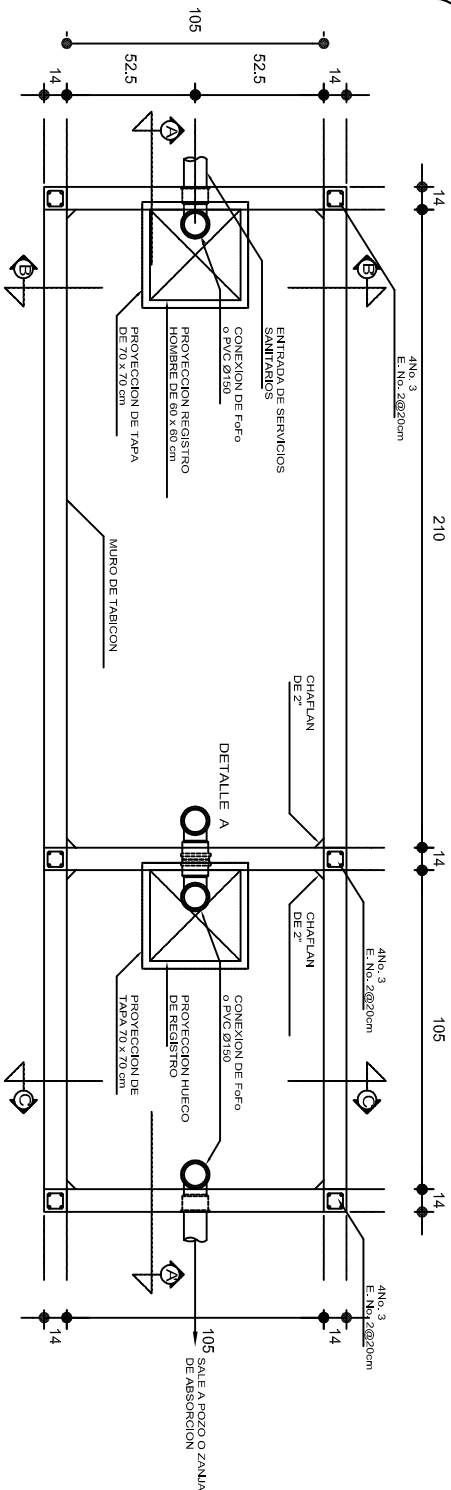

PLANTA

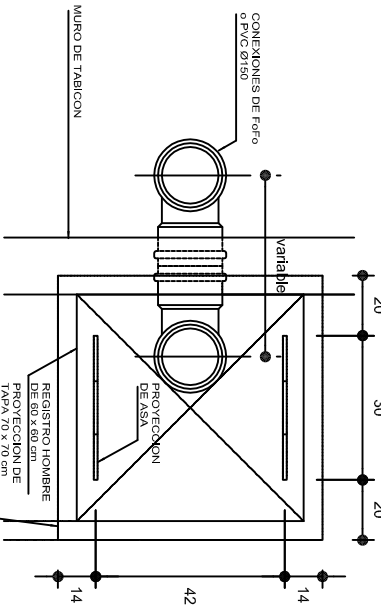

DETALLE A
REGISTRO Y CONEXION
esc. 1:10

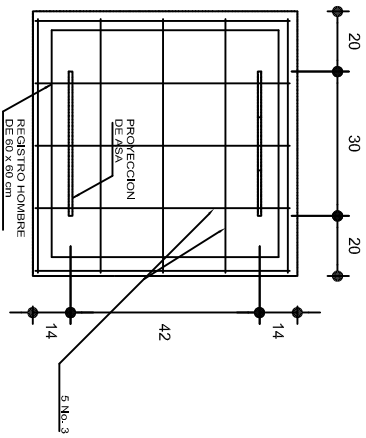

DETALLE
ARMADO DE TAPA DE REGISTRO

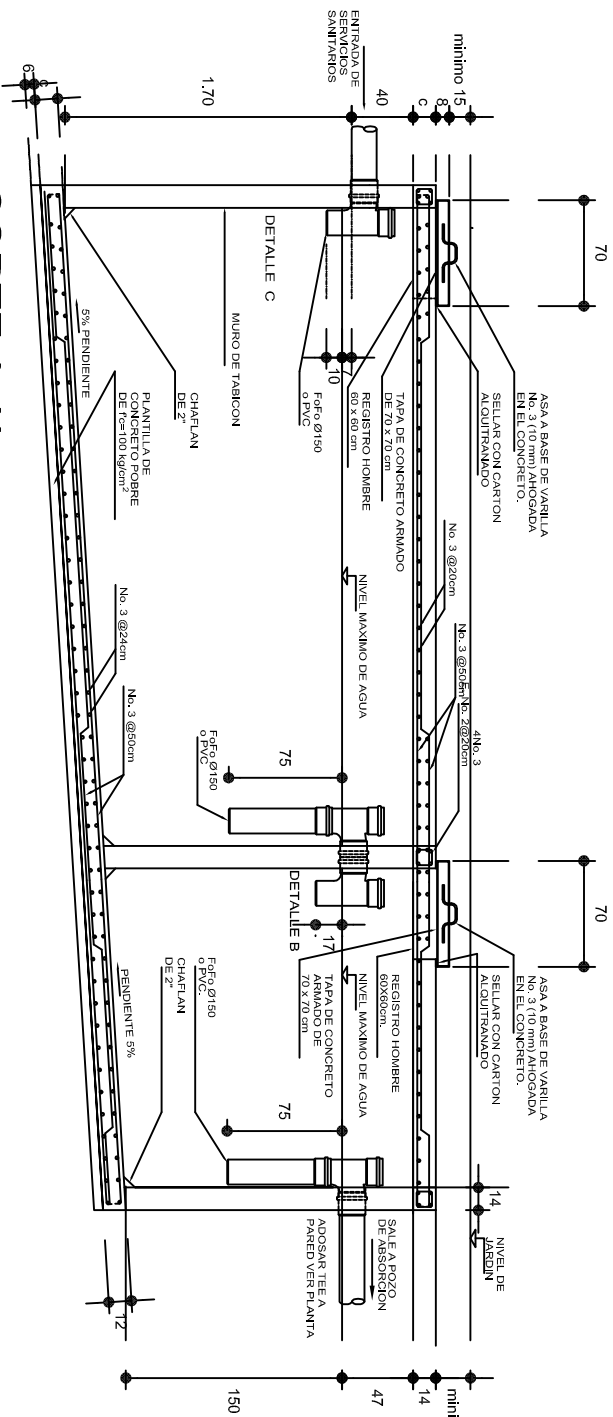

CORTE A-A'

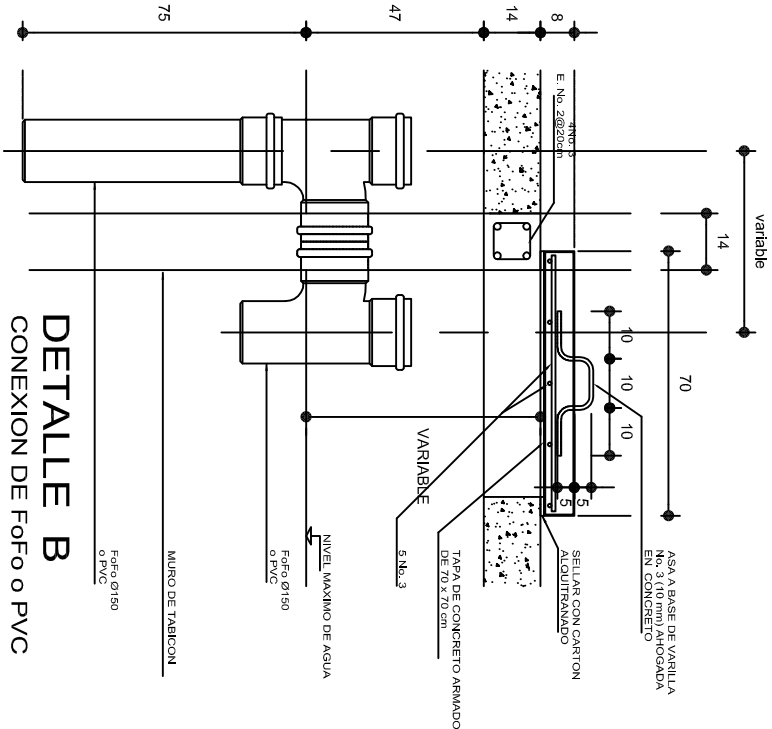

DETALLE B
CONEXION DE Fofo o PVC

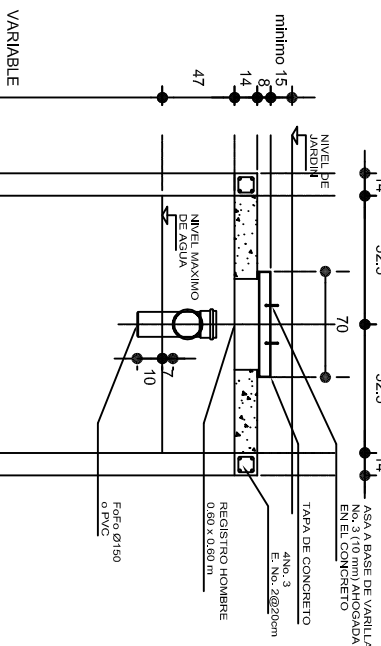

CORTE B-B'

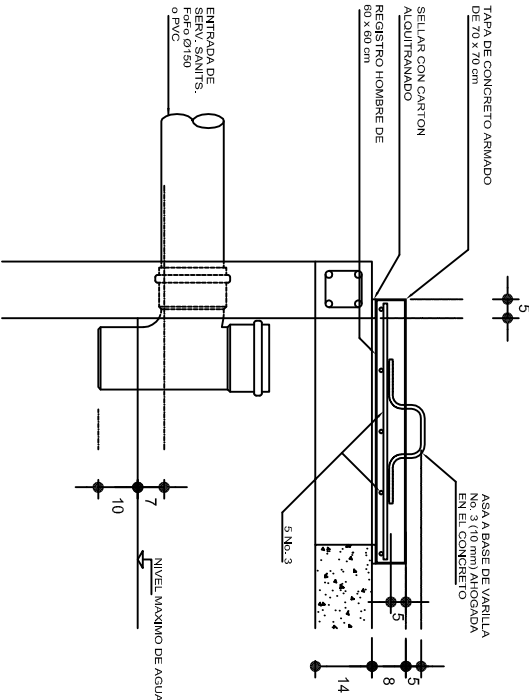

DETALLE C
ENTRADA DE SERVICIOS SANITARIOS

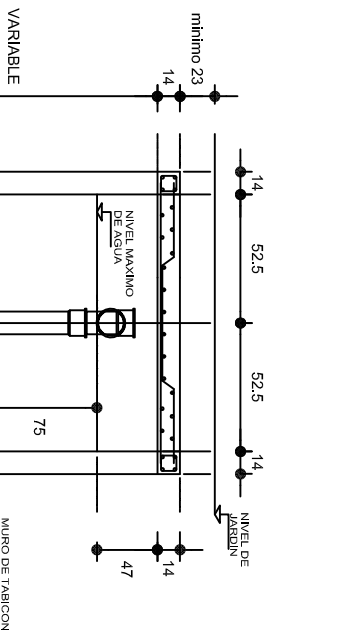

CORTE C-C'

NOTAS GENERALES

UTILIZAR ESTE PLANO EXCLUSIVAMENTE PARA LAS INSTALACIONES INDICADAS.
DIAMETROS DE TUBERIA EN MILIMETROS.
ACOTACIONES EN CENTIMETROS
PENDIENTE MAXIMA TUBERIA DE ENTRADA 2%.
LA VENTILACION SE LOGRA A TRAVES DE LOCALES SANITARIOS QUE SIRVE.

INSTITUTO OAXAQUEÑO
CONSTRUCTOR DE INFRAESTRUCTURA
EDUCATIVA

DIRECTOR GENERAL: LIC. EMMANUEL ALEJANDRO LOPEZ JARQUIN.

NIVEL :
LOCALIDAD:
MUNICIPIO:
DISTRITO:
REGION:

ESC SEC. GRAL. " GRAL. LAZARO CARDENAS ",
SAN JORGE NUCHITA,
SAN JORGE NUCHITA,
HUAJUAPAN,
MIXTECA.

PROYECTO: SERVICIOS SANITARIOS

TIPO DE PLANO: FOSA SEPTICA, CAP. 5 M³

PLANO N°:
OE - 003

DPLA.4058
DIBUJO:
ARO. M.A.E. BIELMA
ESTRUCTURA
REG. 6.00x6.00

FECHA:
JULIO - 2025
LUGAR:
INDICADA CM.

POZO DE ABSORCION

1a. POSIBILIDAD: PARA TERRENOS SUAVES (CON TABIQUES)

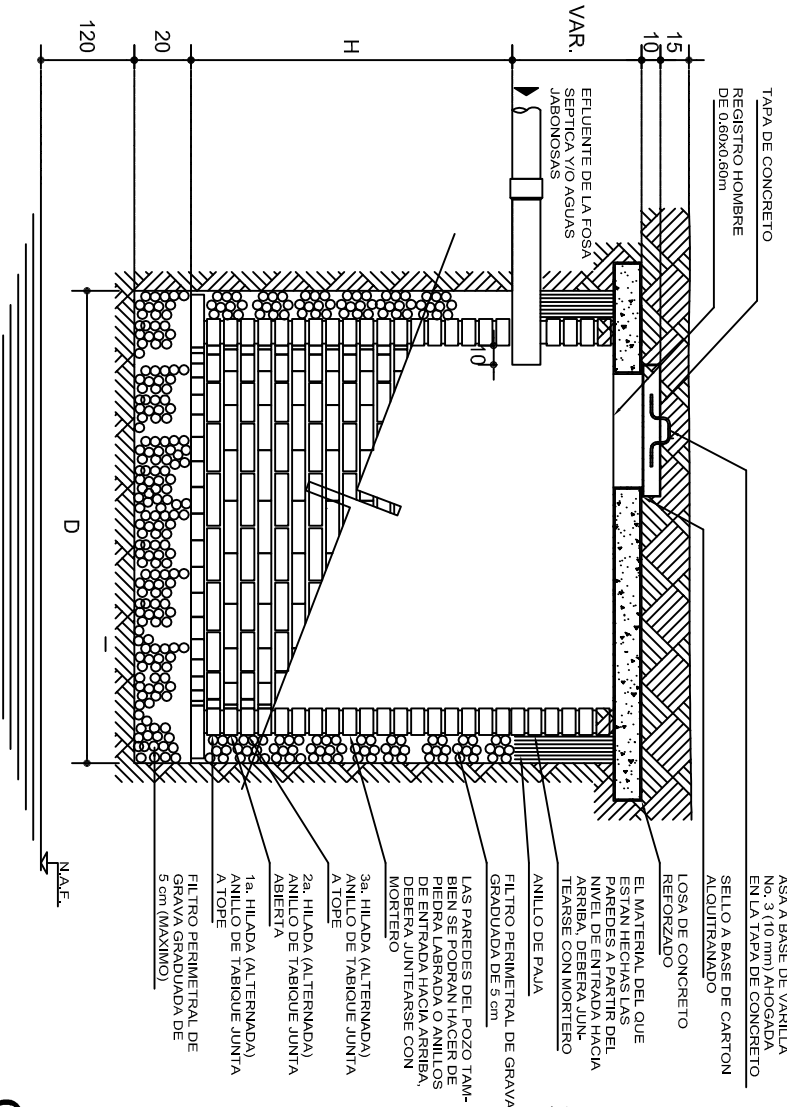

CORTE

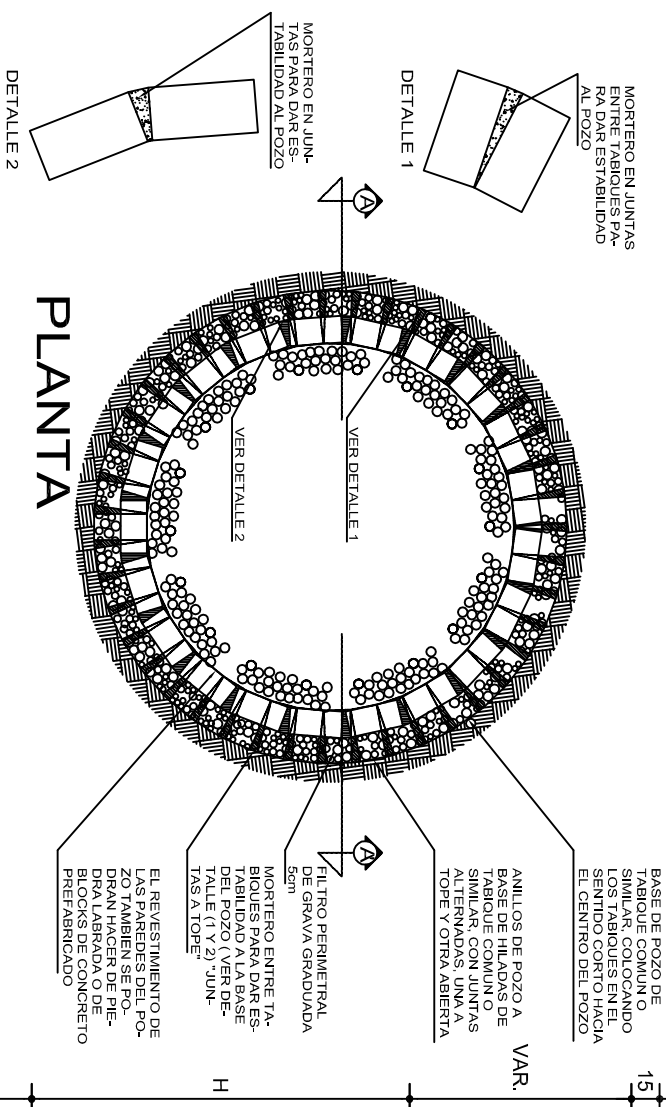

POZO DE ABSORCION

2a. POSIBILIDAD: PARA TERRENOS SEMIDUROS

"D" (VER TABLA No.2)

CORTE

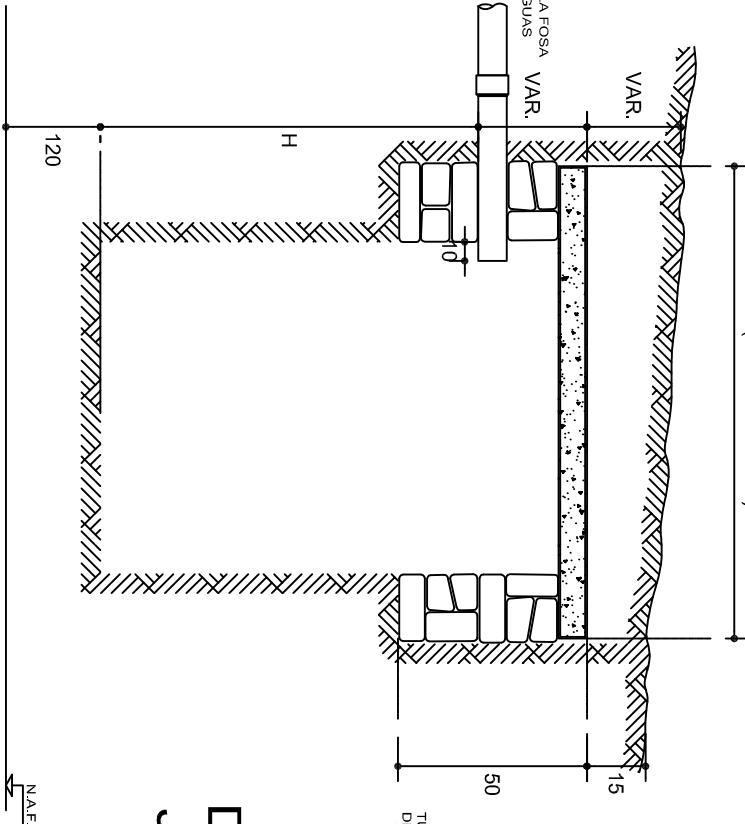

POZO DE ABSORCION

3a. POSIBILIDAD: PARA TERRENOS SUAVES (CON PIEDRA)

CORTE

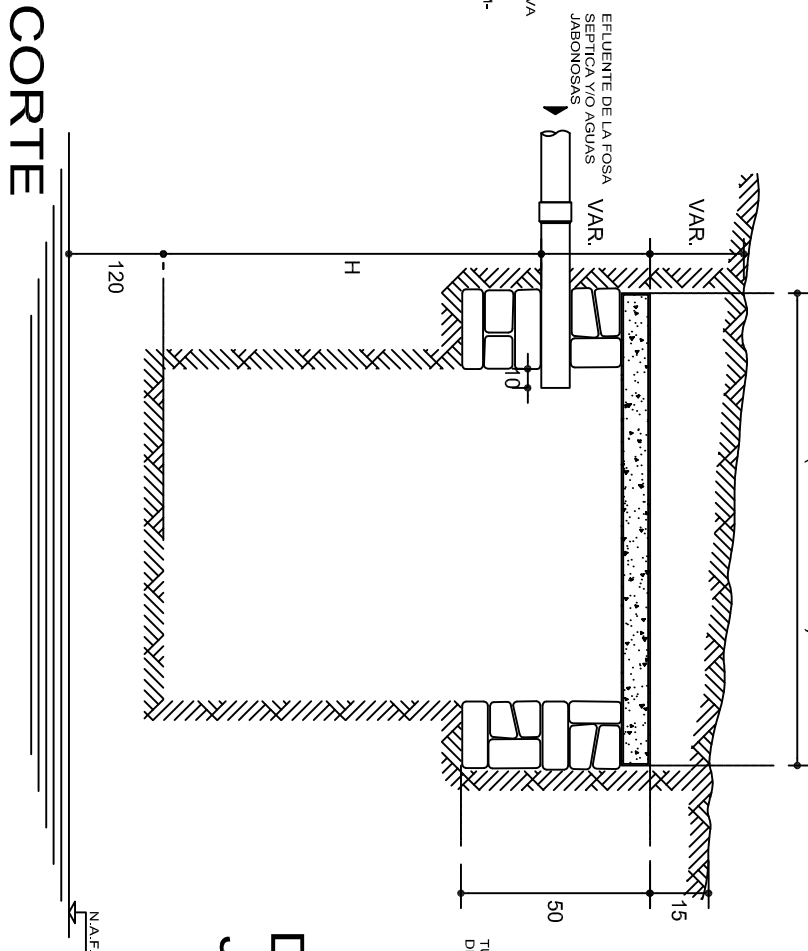

DETALLE DE JUNTA SEPARADA

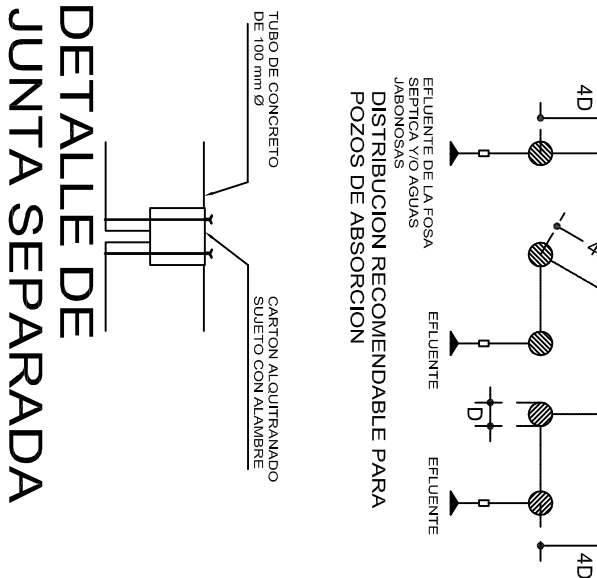

DETALLE DE JUNTA SECA

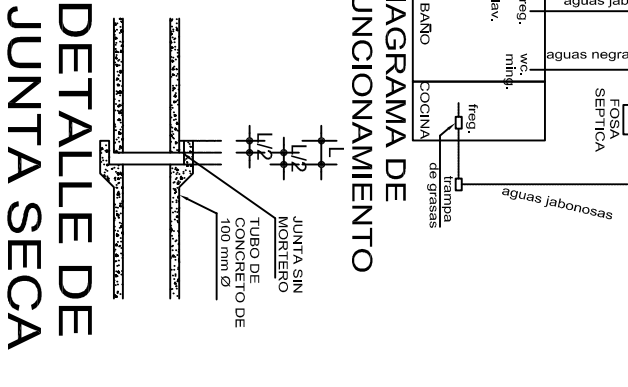

DIAGRAMAS PARA TERRENOS PLANOS

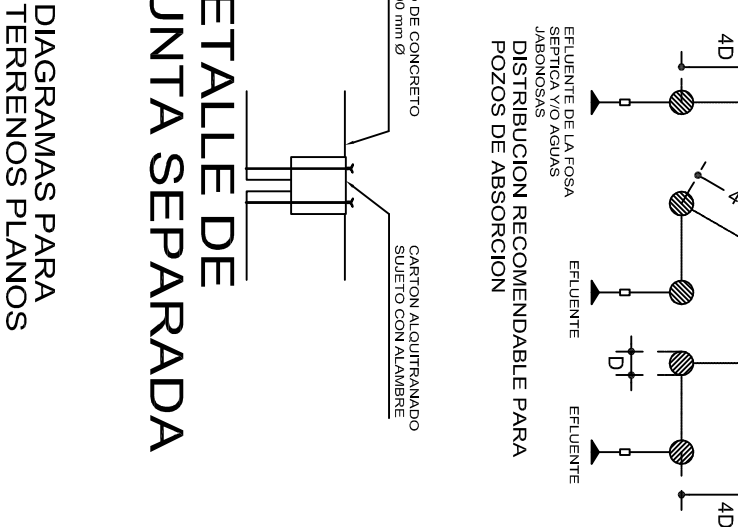

ZANJA DE ABSORCION EN TERRENOS INCLINADOS

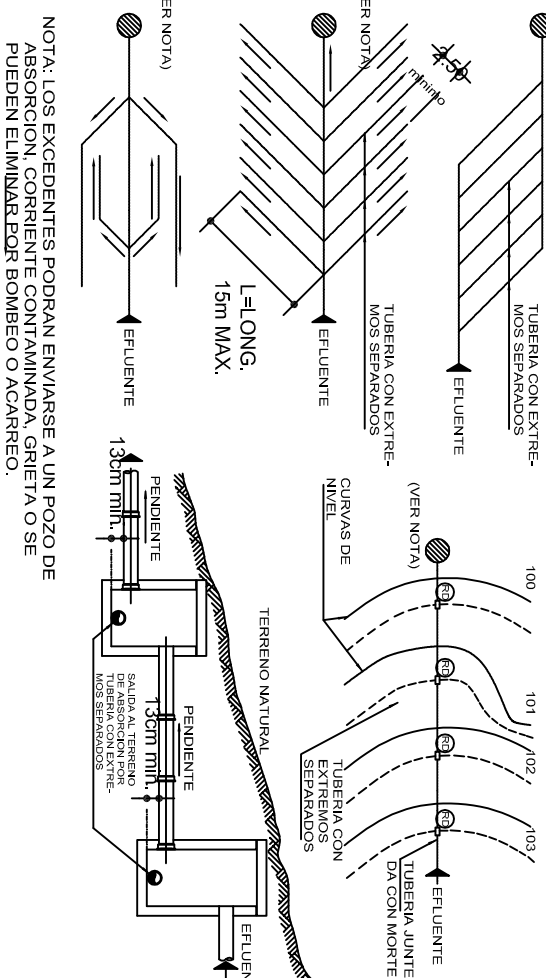
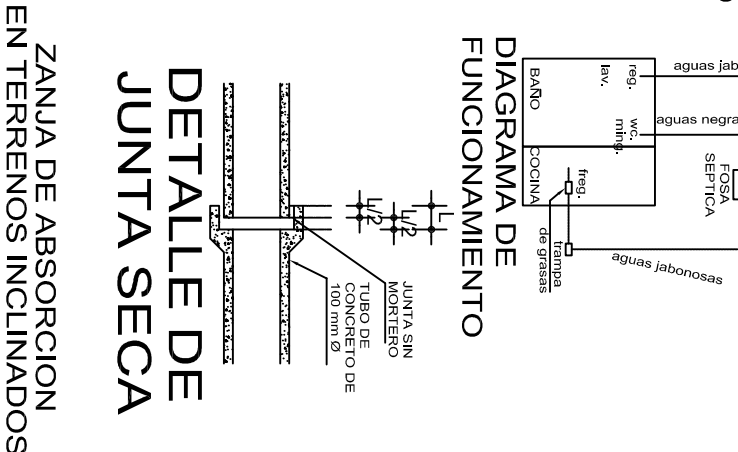

NOTA: LOS EXCEDENTES PODRAN ENVIARSE A UN POZO DE ABSORCION, CORRIENTE CONTAMINADA, GRIETA O SE PUEDEN ELIMINAR POR BOMBEO O ACARREO.

INSTITUTO OAXAQUEÑO
CONSTRUCTOR DE INFRAESTRUCTURA
EDUCATIVA

DIRECTOR GENERAL: LIC. EMMANUEL ALEJANDRO LOPEZ JARAQUIN.

NIVEL :	ESC SEC. GRAL. " GRAL. LAZARO CARDENAS " .
LOCALIDAD:	SAN JORGE NUCHITA.
MUNICIPIO:	SAN JORGE NUCHITA.
DISTRITO:	HUAJUAPAN.
REGION:	MIXTECA.
PROYECTO:	SERVICIOS SANITARIOS
TIPO DE PLANO:	POZO DE ABSORCION (1a PARTE)

PLANON°:	OE - 004
DPLA.4058	
ESTRUCTURA	ARO. MAE. BIELMA
ESTRUCTURA	REG. 6.00X8.00
FECHA:	JULIO - 2025
INDICADA	CM.

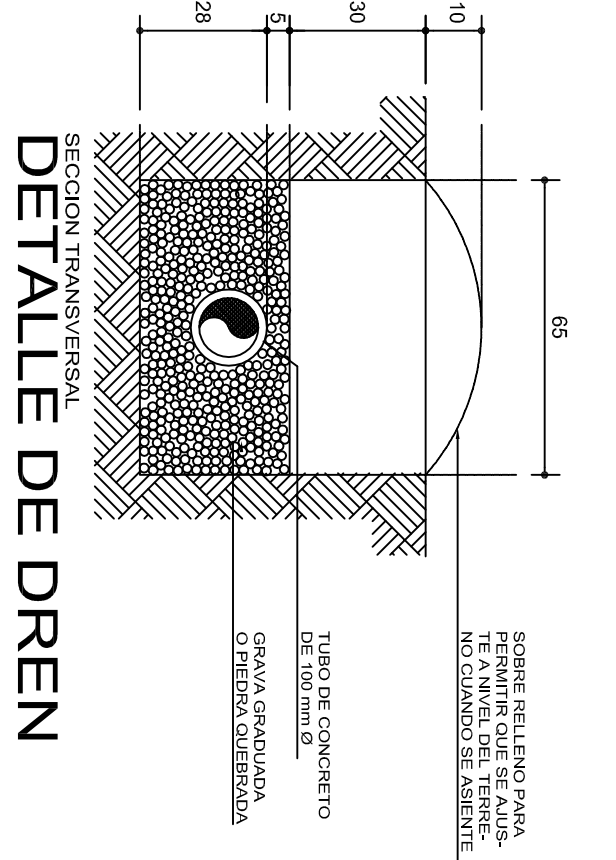
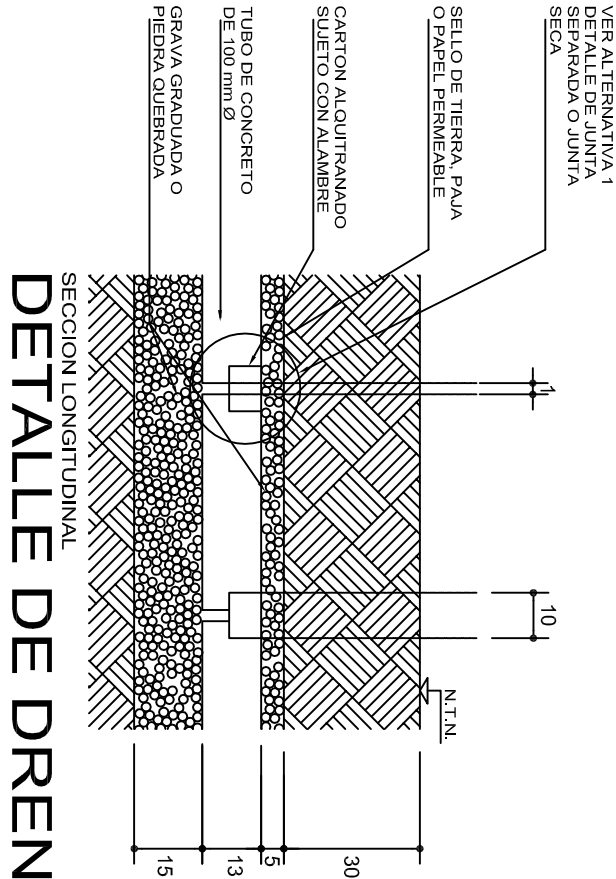

ZANJAS DE ABSORCION

CROQUIS TIPICO DE UNA ZANJA DE ABSORCION
EN TERRENO SENSIBLEMENTE PLANO

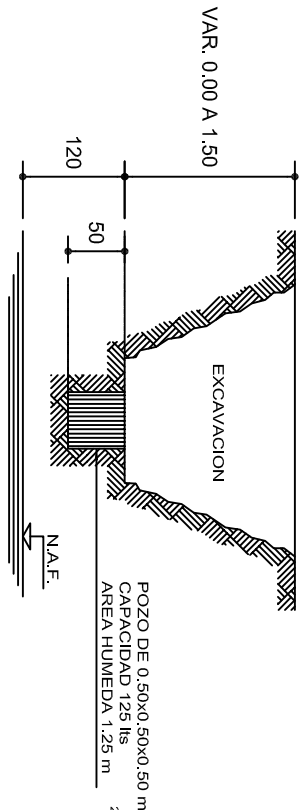

INVESTIGACION DE LA CAPACIDAD DE ABSORCION DEL TERRENO

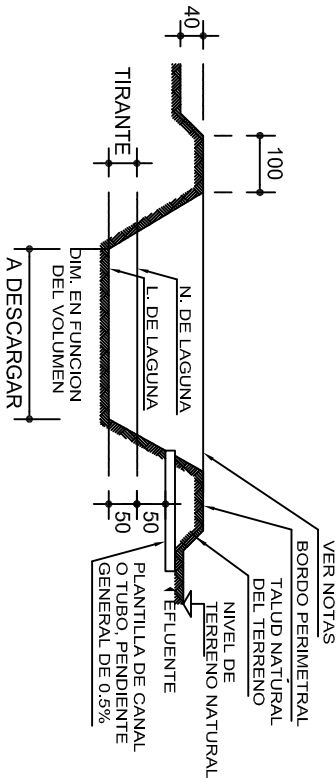

CORTE DE LAGUNA ARTIFICIAL DE EVAPORACION Y FILTRACION PARA VERTIDO DEL EFLENTE DE POSTAS Y ESCUELAS VETERINARIAS

CUANDO SE UTILICE POZO DE ABSORCION

TABLA No.1

METODO

CAPACIDADES DE ABSORCION	
TIEMPO EN HORAS	CAPACIDAD DE ABS. EN lts/m2/día
4	600
6	400
8	300
12	101
16	150
20	120
24	100
28	86
32	75

① EN EL TERRENO DONDE VAN A QUEDAR LOS
POZOS DE ABSORCION O EL CAMPO DE FILTRACION
SE HACE UNA EXCAVACION DE 0.50x0.50x0.50m
(SUPERFICIAL PARA CAMPO DE OXIDACION Y
APROXIMADAMENTE A 1.50 m PARA POZOS DE ABSORCION)

AREA HUMEDA : 1.25 lts

AREA HUMEDA : 1.25 m²

② LLENESE DE AGUA ESTE POZO Y DEJESE QUE
ABSORBA TOTALMENTE.

③ LLENESE POR SEGUNDA VEZ Y MIDASE EL
TIEMPO QUE EL AGUA ES ABSORBIDA TOTALMENTE.

④ CAPACIDAD DE ABSORCION DEL TERRENO :

4a.-ABSORCION DEL POZO = $\frac{125 \text{ lts}}{1.25 \text{ m}^2}$ =100 lts/m2/día.

4b.-CAPACIDAD DEL POZO EN 24hrs. =2,400 lts/m2/día.

4c.-ABSORCION = $\frac{2,400 \text{ lts/m2/día}}{\text{TIEMPO DE ABSORCION EN 2a. VEZ}}$

DATOS DE POZOS			
TIPO	DIAMETRO "D"(m)	PROF. "H"(m)	A R E A "A"(m2)
P1	1.50	1.50	8.85
P2	1.50	2.00	11.20
P3	1.50	2.50	13.55
P4	2.00	2.00	15.70
P5	2.00	2.50	18.85
P6	2.00	3.00	22.00
P7	2.50	2.00	20.60
P8	2.50	2.50	24.55
P9	2.50	3.00	28.50

AREA DE ABSORCION REQUERIDA

DIVIDIR EL VOLUMEN TOTAL DE AGUAS NEGRAS
Y JABONOSAS ENTRE LA CAPACIDAD DE
ABSORCION DEL TERRENO.

NUMERO DE POZOS REQUERIDOS

DIVIDIR EL AREA DE ABSORCION REQUERIDA
ENTRE EL AREA DEL POZO QUE SE PROPONE.

EJEMPLO :

CALCULAR EL NUMERO DE POZOS REQUERIDOS
PARA DESCARGAR 9000 lts/día SI LA
CAPACIDAD DE ABSORCION DEL TERRENO ES
DE 101 lts/m2/día

a)AREA DE ABSORCION REQUERIDA

$\frac{9,000}{101}$ =45 m²

b)NUMERO DE POZOS TIPO P-2

$\frac{45}{11.20}$ =4.02 =4 POZOS P-2

c)NUMERO DE POZOS TIPO P-6

$\frac{45}{22}$ =2.04 =2 POZOS P-6

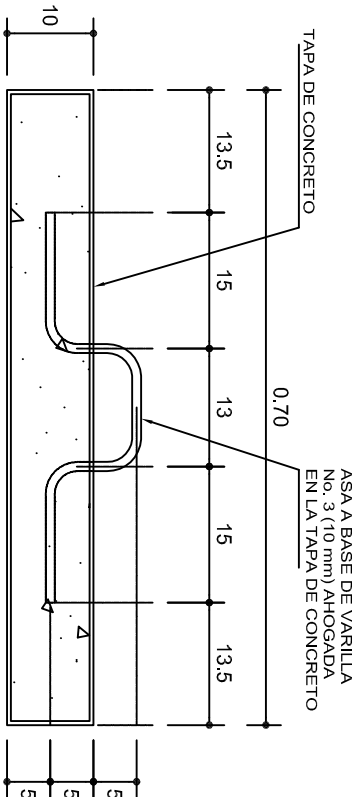
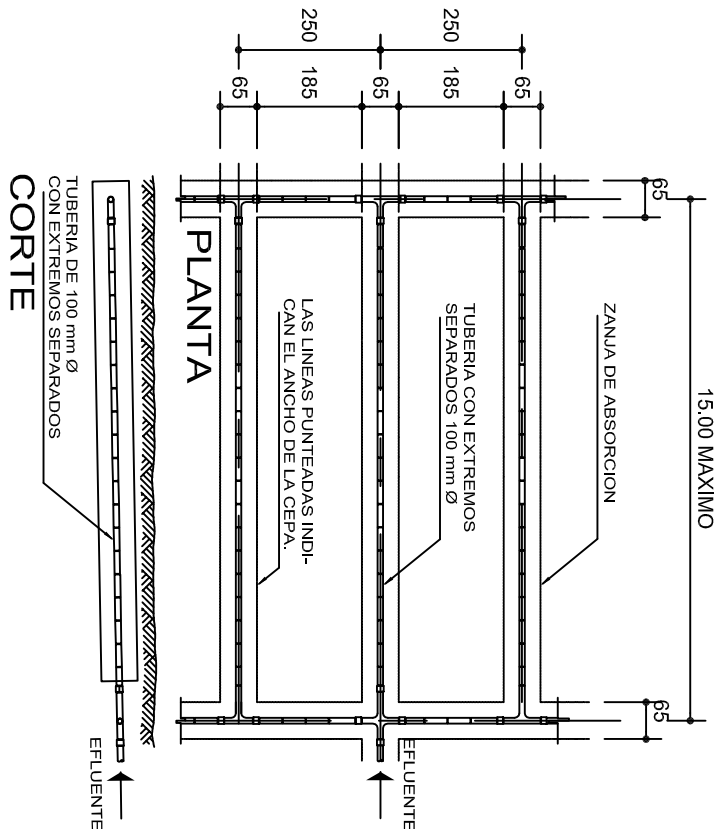

DETALLE DE TAPA

INSTITUTO OAXAQUEÑO
CONSTRUCTOR DE INFRAESTRUCTURA
EDUCATIVA

DIRECTOR GENERAL: LIC. EMMANUEL ALEJANDRO LOPEZ JARQUIN.

2022-2028

NIVEL :
LOCALIDAD:
MUNICIPIO:
DISTRITO:
REGION:

ESC SEC. GRAL. " GRAL. LAZARO CARDENAS ",
SAN JORGE NUCHITA,
SAN JORGE NUCHITA,
HUAJUAPAN,
MIXTECA.

PLANOT:
OE - 005
DPLA.4058
ESTRUCTURA
ARO. MAE. BIELMA
ESTRUCTURA
REG. 6.00x8.00
FECHA:
JULIO - 2025
INDICADA
C.M.

PROYECTO:
SERVICIOS SANITARIOS

TIPO DE PLANO:
POZO DE ABSORCION (2a PARTE)

ESPECIFICACIONES GENERALES

- PARA DRENAJE USAR TUBERIA DE 6" (Ø 150 mm O INDICADA).
- LA PENDIENTE GENERAL DE LA RED DEBERA SER DEL 0.6 % O INDICADA.
- NO SE CUBRIRA LA TUBERIA HASTA QUE EL SUPERVISOR REVISE Y ACEPTE LAS JUNTAS, ALINEAMIENTOS Y PENDIENTE DE LA MISMA.
- LOS NIVELES INDICADOS EN LOS REGISTROS CORRESPONDEN A LA PLANTILLA DEL TUBO DE SALIDA (COTA DE ARRASTRE) INDICADA EN METROS.
- APLANAR Y PULIR CON MORTERO EL INTERIOR DE LOS REGISTROS, REDONDEANDO LAS ARISTAS.
- EL POZO DE ABSORCION SE LOCALIZARA A UNA DISTANCIA HORIZONTAL MINIMA DE 15.00 m DE CUALQUIER FUENTE DE ABASTECIMIENTO DE AGUA.
- EL FONDO DEL POZO DE ABSORCION SE PROCURARA QUE ESTE A UNA DISTANCIA VERTICAL DE 1.20 m ARRIBA DEL NIVEL FREATICO.
- LOS DIAMETROS DE TUBERIAS SE INDICAN EN MILIMETROS, SOBRE LA LINEA.
- ACOTACIONES Y NIVELES EN METROS.
- LA LONGITUD "L" Y EL NUMERO DE DRENES ESTARA DADO POR EL PROYECTO CORRESPONDIENTE.
- LA LOCALIZACION DEL POZO DE ABSORCION SE HARA DE ACUERDO CON LA TOPOGRAFIA GENERAL DEL TERRENO.

SIMBOLOGIA



NOTAS GENERALES

CALCULO DE LONGITUD DE TUBERIA PARA ZANJAS DE ABSORCION:

DATOS :

V=VOLUMEN DEL EFLENTE EN LTS/DIA.

C=CAPACIDAD DE ABSORCION DEL TERRENO EN LTS/m2/DIA.

P=PERIMETRO MOJADO = 2A+ B =2 x 0.28 + 0.65 = 1.21 m

SOLUCION :

a)DIVIDIENDO $\frac{V}{C}$ =A (AREA NECESARIA DE ABSORCION).

b)DIVIDIENDO $\frac{A}{P}$ =LT (LONGITUD TOTAL DE LAS ZANJAS).

EJEMPLO :

ENCONTRAR LA LONGITUD NECESARIA DE LAS ZANJAS DE ABSORCION PARA 9,000 LTS DE AGUAS NEGRAS Y JABONOSAS PARA UN TERRENO QUE TIENE UNA CAPACIDAD DE ABSORCION DE 101 LTS/m2/DIA.

V=9,000 LTS/DIA

C=101 LTS/m2/DIA

P=1.21 m

A=9000/101=45m2

45

LT= $\frac{1.21}{45}$ =37.19 m (LONGITUD TOTAL DE LAS ZANJAS).

RECOMENDACIONES PARA POZOS DE ABSORCION :

EN TERRENOS DURES, PROFUNDIZAR HASTA ENCONTRAR UNA CAPA PERMEABLE O UNA GRIETA.

EN TERRENOS SUAVES, REVESTIMIENTO DE PIEDRA O TABIQUE (VER POSIBILIDADES 1 Y 3).

INSTALAR EL POZO FUERA DE TRANSITO DE PERSONAS Y VEHICULOS.

RELLENAR CUANDO SEAN ABANDONADOS.

LAGUNA ARTIFICIAL DE EVAPORACION Y FILTRACION

- 1) CAPACIDAD MINIMA 10 m3.
- 2) PROFUNDIDAD MINIMA=0.50 m ABAJO DEL NIVEL DE DESCARGA DEL CANAL O TUBO.
- 3) UNICAMENTE SE DESCARGARA A ESTA LAGUNA AGUAS SERVIDAS DE LA ZONA DE POSTA. EVITANDO LA ENTRADA DE AGUAS PLUVIALES DE AZOTEA Y DE ESCURRIMIENTO SUPERFICIAL.
- 4) LA SUPERVISION DECIDIRA EL LUGAR EXACTO DE LA LAGUNA, TOMANDO EN CUENTA LA TOPOGRAFIA DEL TERRENO (PARTE MAS BAJA) Y LA DIRECCION DE LOS VIENTOS DOMINANTES.
- 5) EN TERRENOS IMPERMEABLES:
 - a) DISMINUIR EL TIRANTE DE LA LAGUNA Y AUMENTAR LA DIMENSION PERIMETRAL, PARA AYUDAR A LA EVAPORACION.
 - b) CONSTRUIR DOS LAGUNAS PARA QUE CERRANDO EL CANAL ALIMENTADOR DE UNA DE ELLAS, PODER DESAZOLVARLA Y UTILIZAR EL MATERIAL COMO FERTILIZANTE, LA OTRA ESTARIA EN FASE DE LLENADO.
- 6) RELLENAR CUANDO SEAN ABANDONADOS.



2022-2028

INSTITUTO OAXAQUEÑO
CONSTRUCTOR DE INFRAESTRUCTURA
EDUCATIVA



DIRECTOR GENERAL: LIC. EMMANUEL ALEJANDRO LOPEZ JARQUIN.

NIVEL : ESC SEC. GRAL. " GRAL. LAZARO CARDENAS ",
LOCALIDAD: SAN JORGE NUCHITA,
MUNICIPIO: SAN JORGE NUCHITA,
DISTRITO: HUAJUAPAN,
REGION: MIXTECA.

PROYECTO: SERVICIOS SANITARIOS

PLANON°: OE - 006
DPLA.4058
ESTRUCTURA
ARO. MAE. BIELMA
ESTRUCTURA
REG. 6.00X8.00
FECHA: JULIO-2025
ESCALA: ACOT:

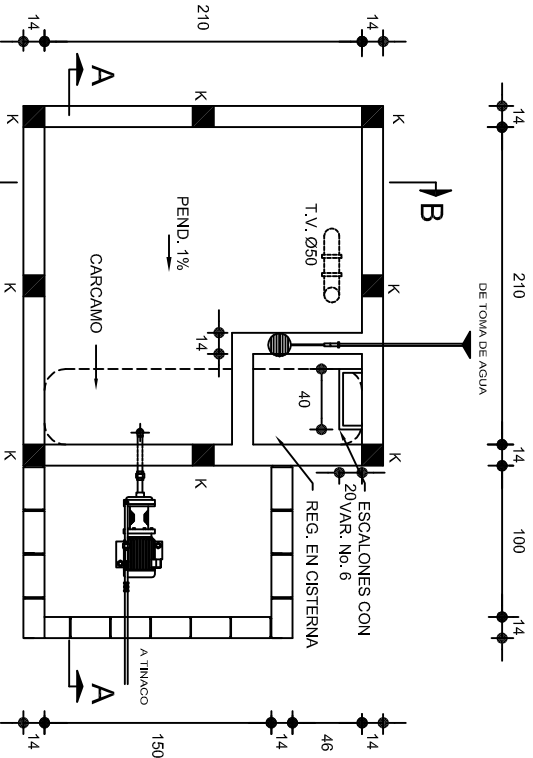

PLANTA
ESC. 1:50

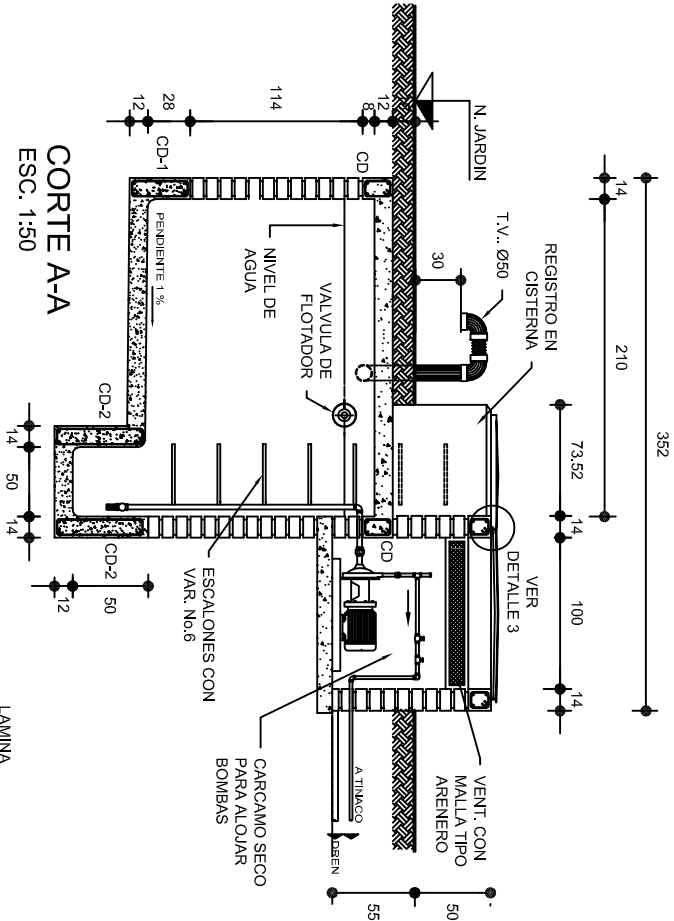

CORTE A-A
ESC. 1:50

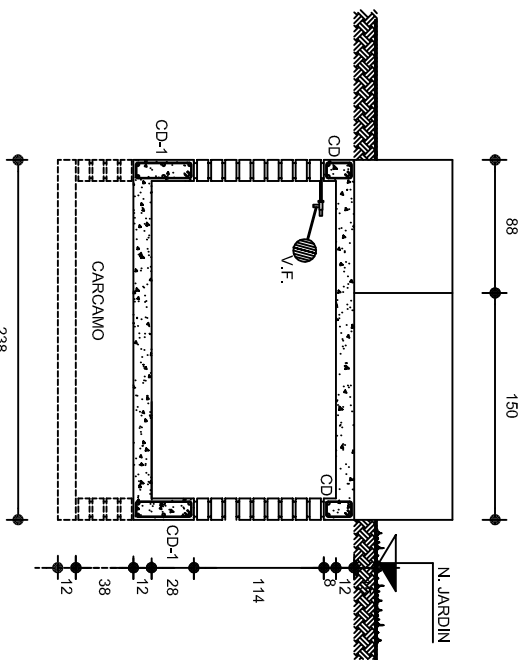

CORTE B-B
ESC. 1:50

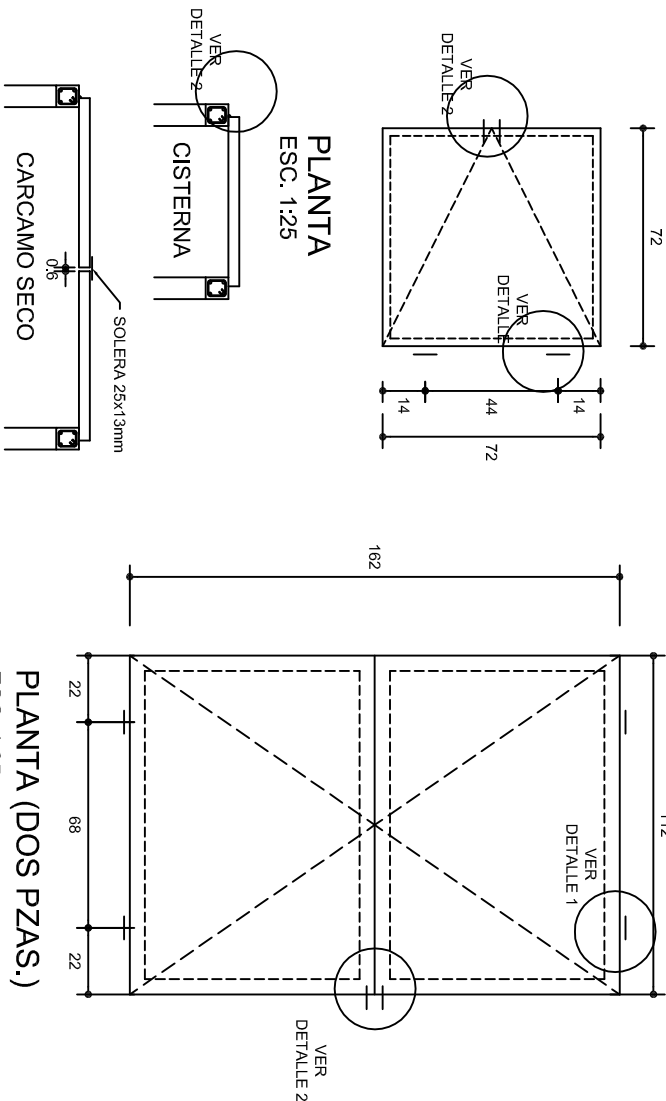

PLANTA (DOS PZAS.)
ESC. 1:25

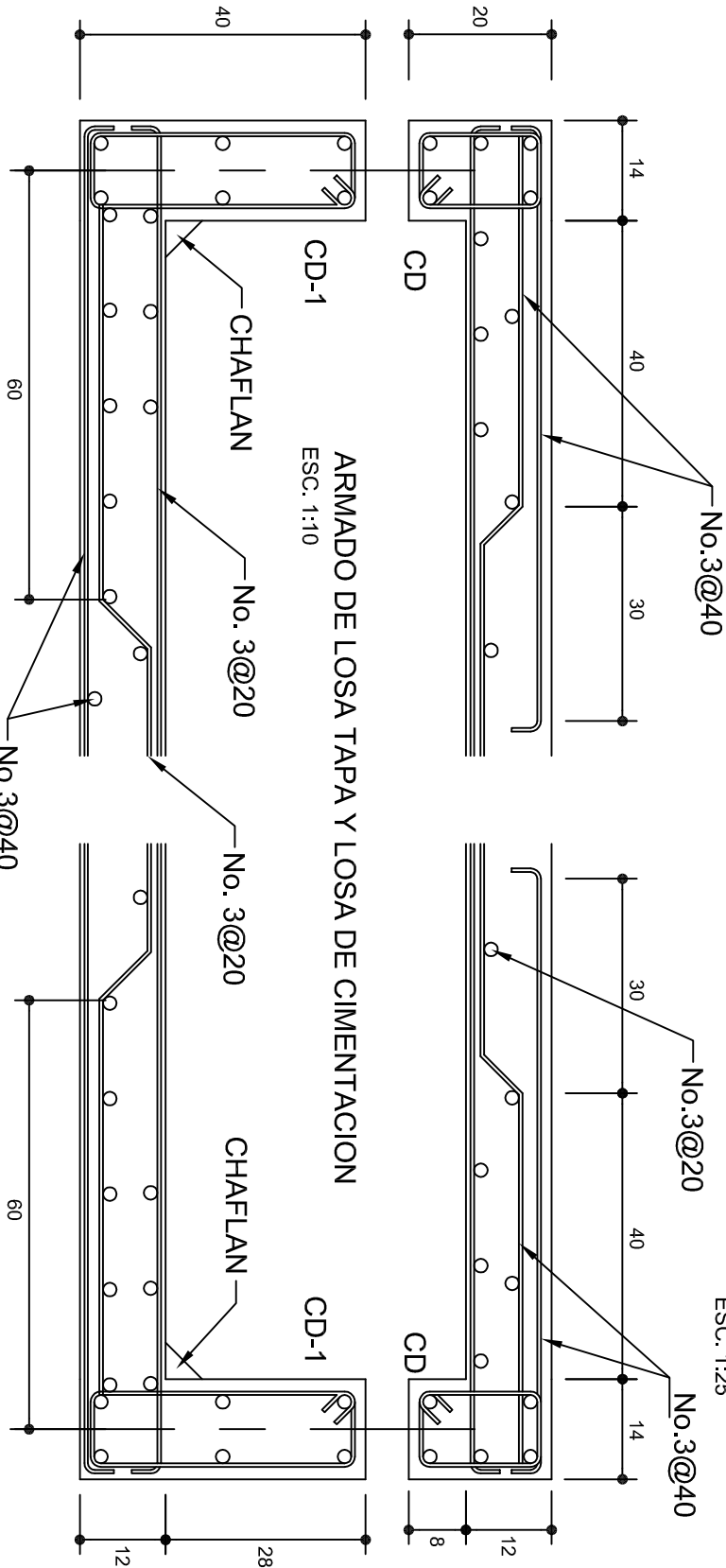

ARMADO DE LOSA TAPA Y LOSA DE CIMENTACION
ESC. 1:10

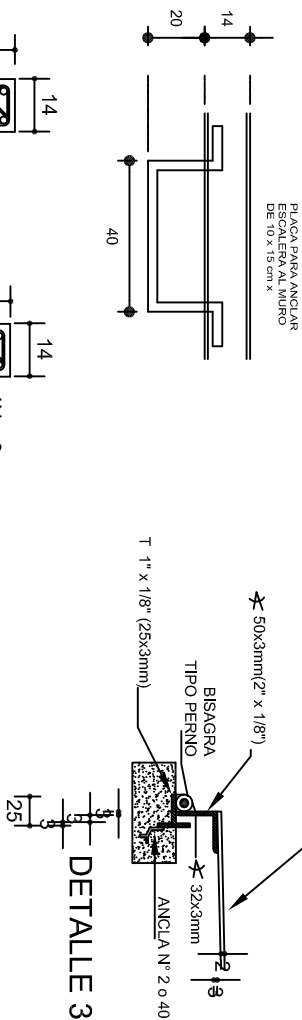

DETALLE 3

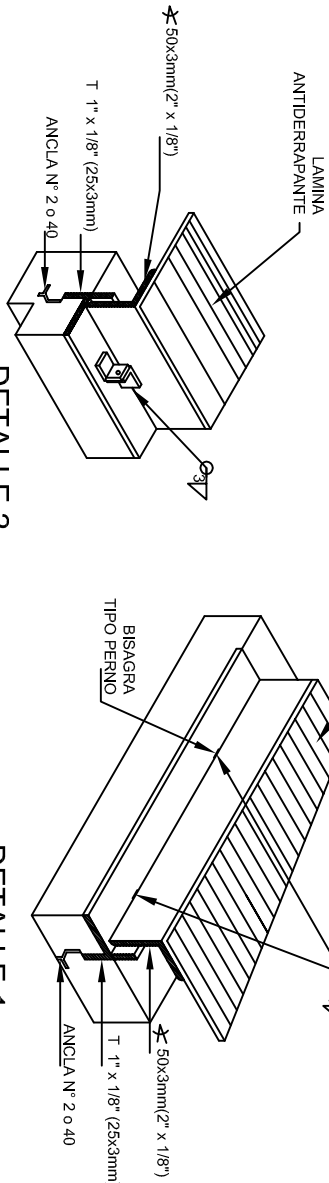

DETALLE 2

DETALLE 1

INSTITUTO OAXAQUEÑO
CONSTRUCTOR DE INFRAESTRUCTURA
EDUCATIVA

2022-2028

DIRECTOR GENERAL: LIC. EMMANUEL ALEJANDRO LOPEZ JARQUIN.

NIVEL :
LOCALIDAD: ESC SEC. GRAL. " GRAL. LAZARO CARDENAS ",
MUNICIPIO: SAN JORGE NUCHITA,
DISTRITO: HUAJUAPAN,
REGION: MIXTECA.

PROYECTO: TIPO DE PLANO: CISTERNA, CAP. 5 M3

PLANOT:	OE - 002
DISEÑO:	DPLA 4058
ARQ. MAE. BIELMA	
ESTRUCTURA	
ESCALA: 1:205	
INDICADA:	CM.

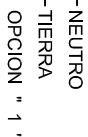

CONEXION DE CONTACTOS



	Z JARQUIN.
PLANO N.º: IE-002	
DPLA.40.58	
DIBUJO: ARQ. M.ª E. BIELMA	
ESTRUCTURA RES. 6.00X8.00	
FECHA: JULIO.-2025	
ESCALA: INDICADA	
ACOT: CMS.	

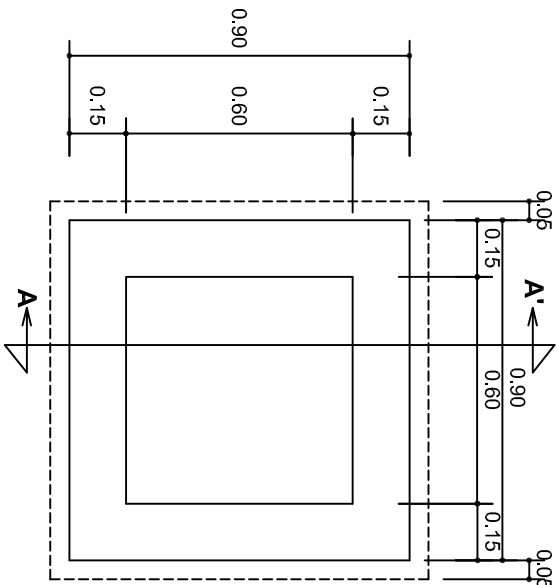

PLANTA esc. 1:20

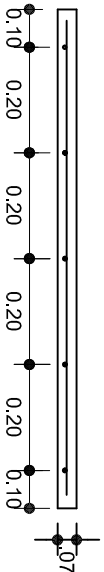
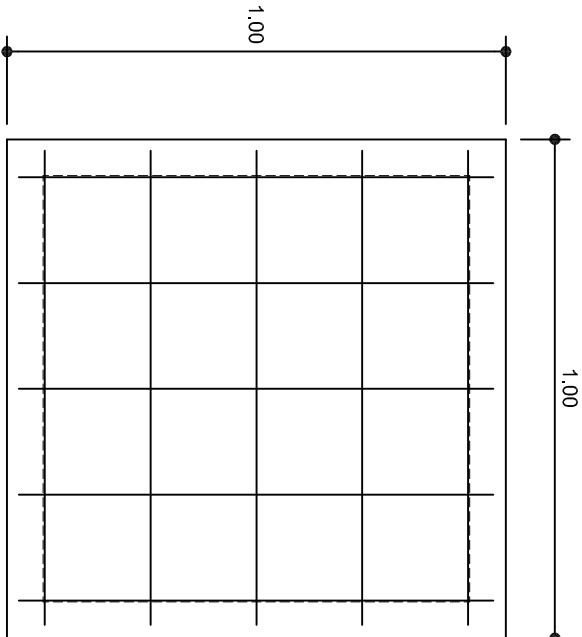

ARMADO DE TAPA ESC. 1:10

VARILLAS DE 3/8" @ 20 CMS.

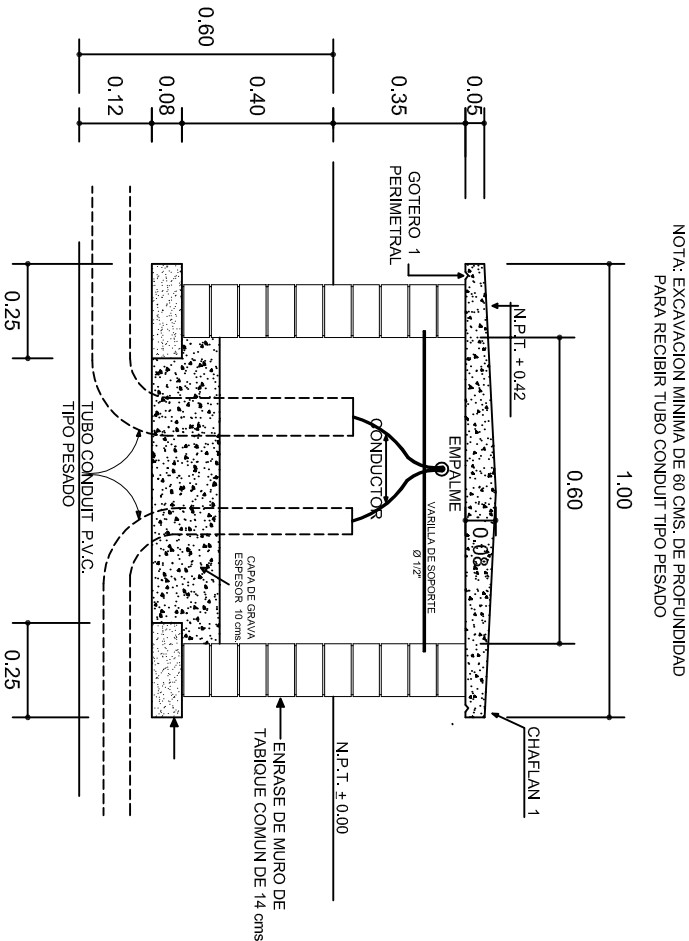

NOTA: EXCAVACION MINIMA DE 60 CMS. DE PROFUNDIDAD PARA RECIBIR TUBO CONDUIT TIPO PESADO

REGISTRO TIPO BANCA
CORTE A - A' esc. 1:20



2022-2028

INSTITUTO OAXAQUEÑO
CONSTRUCTOR DE INFRAESTRUCTURA
EDUCATIVA

DIRECTOR GENERAL: LIC. EMMANUEL ALEJANDRO LOPEZ JARAQUIN.

NIVEL : ESC SEC. GRAL. " GRAL. LAZARO CARDENAS " ,

LOCALIDAD: SAN JORGE NUCHITA,
MUNICIPIO: SAN JORGE NUCHITA,
DISTRITO: HUAJUAPAN,
REGION: MIXTECA.

PROYECTO: SERVICIOS SANITARIOS

TIPO DE PLANO: REGISTROS ELECTRICOS



PLANO N°:

IE - 003

DPLA.4058

ESTRUCTURA

ARO. M.A.E. BIELMA

ESTRUCTURA

REG. 6.00X8.00

FECHA:

JULIO - 2025

PROYECTO:

SERVICIOS SANITARIOS

INDICADA

CM.